

# SBEF STUDENT ART CONTEST

SBEFKIDS.ORG

## Theme: Our Schools. Our Community.

Draw a picture that shows what makes the San Bruno school community special!

You might draw:

- Students learning together
- Teachers helping students
- Reading, art, music, science, or sports
- Friendship and kindness
- What makes our schools a great place to learn

**Tip:** Try to draw something that represents all San Bruno schools, not just one school mascot or logo.

## How to Enter

- Create an original, hand-drawn design on the next page
- Use crayons, markers, or colored pencils
- No computer drawings
- Turn this sheet in to your school office by April 27

## Student Information

- **Student Name:**
- **Grade:**
- **School:**
- **Parent/Guardian Name:**
- **Email:**

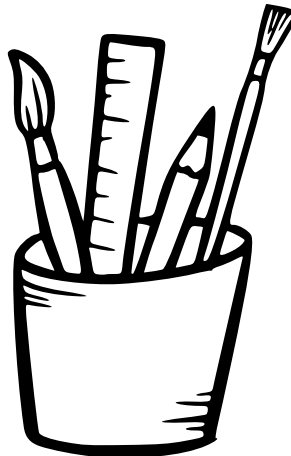

## Tema: Nuestras escuelas. Nuestra comunidad.

Dibuja una imagen que muestre qué hace especial a la comunidad escolar de San Bruno.

Podrías dibujar:

- Estudiantes aprendiendo juntos
- Maestros ayudando a los estudiantes
- Lectura, arte, música, ciencia o deportes
- Amistad y amabilidad
- Lo que hace que nuestras escuelas sean un gran lugar para aprender

**Consejo:** Intenta dibujar algo que represente a todas las escuelas de San Bruno, no solo a la mascota o el logotipo de una sola escuela.

## Cómo participar

- Crea un diseño original dibujado a mano en la siguiente página
- Usa crayones, marcadores o lápices de colores
- No se permiten dibujos hechos en computadora
- Entrega esta hoja en la oficina de tu escuela antes del 27 de abril

## Información del estudiante

- **Nombre del estudiante:**
- **Grado:**
- **Escuela:**
- **Nombre del padre/madre o custodio/a:**
- **Correo electrónico:**



# **SBEF STUDENT ART CONTEST/ CONCURSO DE ARTE ESTUDIANTIL DE SBEF**

Draw Your Artwork Here / Dibuja Tu Obra Aquí:



[SBEFKIDS.ORG](https://sbefkids.org)